

Aan de bewoner(s) / gebruiker(s) van dit pand

Datum: 07 juni 2021

Betreft: werkzaamheden Heuveltje

Geachte geadresseerde(n),

Op 21 juni starten we met de werkzaamheden op het Heuveltje om het laatste gedeelte van de straat definitief in te richten. Wij willen u via deze brief, informeren over de geplande werkzaamheden.

Werkzaamheden – 21 juni t/m 23 juli

Op maandag 21 juni starten we met het weghalen van de tijdelijke bestrating en leggen we de definitieve bestrating aan. De inritten sluiten we aan op het nieuwe straatwerk en de bermen werken we netjes af en zaaien we in met gras. Tijdens de werkzaamheden kunt u geluids- en trillingshinder ondervinden en is er sprake van beperkte bereikbaarheid. De werkzaamheden worden uitgevoerd van maandag tot en met vrijdag van 7:00 uur tot 17:00 uur. De werkzaamheden waarvan u geluids- en trillingshinder kan ervaren, starten vanaf 08:00 uur.

Bereikbaarheid

Op afbeelding 1 is met rood aangegeven in welk deel van het Heuveltje de werkzaamheden plaatsvinden. De werkzaamheden worden in delen uitgevoerd, waardoor niet de gehele weg binnen het rode gebied tegelijkertijd opengebroken is. De woningen gelegen aan Heuveltje 7 t/m 14 zijn via rijplaten te voet bereikbaar. Als tijdens de werkzaamheden een woning voor enige tijd niet bereikbaar is met de auto, stemmen wij dit persoonlijk met de bewoners af. In de periode dat uw woning niet met de auto bereikbaar is kunt u parkeren langs het Heuveltje (aan de linkerkzijde gezien vanaf de Haydnstraat). Aan de rechterzijde van het Heuveltje geldt tijdens de werkzaamheden een parkeerverbod.

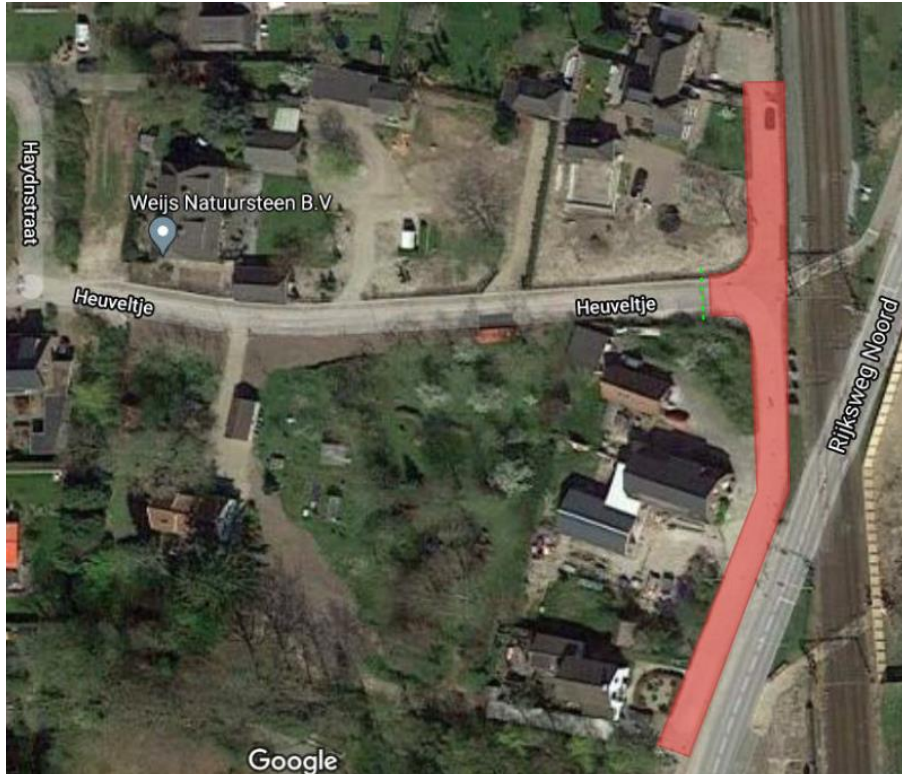

Afbeelding 1: Afgesloten gedeelte van het Heuveltje

Hulpdiensten

Gedurende de werkzaamheden is het van belang dat de adressen Heuveltje 7 t/m 14 bereikbaar zijn voor de hulpdiensten. Wij hebben de werkzaamheden voorafgaand afgestemd met de hulpdiensten, zij hebben ingestemd met de aanpak van de aannemer. Het ingestelde parkeerverbod helpt bij de bereikbaarheid voor hulpdiensten.

Groeninrichting terrein

Tijdens de werkzaamheden wordt ook de strook tussen het Heuveltje en het spoor voor de woningen 8 t/m 14 aangepakt. Dit deel staat in het paars op afbeelding 2 weergegeven. In deze strook brengen we verhardingen aan die ProRail toegang geeft tot het spoor en het overige gedeelte zaaien we tijdelijk in met gras. Op een later moment (plantseizoen) brengen we de definitieve beplanting aan. De soort beplanting stemmen we nog af met direct aanwonenden.



Afbeelding 2 Aan te leggen groenstrook op het Heuveltje

Mailgroep, projectwebsite, social media en nieuwsbrief

De meest actuele informatie, ook bij eventuele wijzigingen van de informatie in deze brief, krijgt u via de mailgroep. Hier kunt u zich voor aanmelden op de projectwebsite:

www.spoorkruisingenelst.nl.

U kunt de werkzaamheden van het project volgen via de projectwebsite:

www.spoorkruisingenelst.nl. Hier kunt u zich ook aanmelden voor de digitale nieuwsbrief en/of een melding over het project doen. Op de openingspagina staan hiervoor aparte knoppen.

Op de facebookpagina: www.facebook.com/pg/spoorkruisingenelst/ en de Instagram pagina www.instagram.com/spoorkruisingenelst/ kunt u regelmatig updates verwachten met meer achtergrondinformatie over de werkzaamheden.

Wanneer u vragen heeft, kunt u mij bellen via telefoonnummer 06-46133881 of mailen via:

wnoo@heijmans.nl.

Met vriendelijke groet,



Wouter de Noo

Omgevingsmanager namens:

Projectorganisatie Elst Noord Spoor kruisingen